



ALCALDÍA MAYOR
DE BOGOTÁ D.C.

Secretaría Distrital
Ambiente

SECRETARIA DISTRITAL DEL AMBIENTE
EQUIPO ECOTEOLOGIA (PONTIFICIA UNIVERSIDAD JAVERIANA)
MESA ECOTEOLÓGICA INTERRELIGIOSA DE BOGOTÁ D.C.



CAMPAÑA 2013

PORQUE LA VIDA ES SAGRADA, RECONCILIATE CON LA NATURALEZA

ALIRIO CACERES AGUIRRE

Diácono Permanente (Arquidiócesis de Bogotá)

Ingeniero Químico (U. América), Especialista en Educación (U. Cooperativa),

Magister en Teología (Pontificia Universidad Javeriana)

Docente e investigador de la Facultad de Teología, Pontificia Universidad Javeriana

Fundador del Equipo de Investigación ECOTEOLÓGICA www.ecoteologiapuj.blogspot.com

Correo-e: acaceres@javeriana.edu.co

Bogotá D.C., 14 de marzo de 2013

EJE DE LA CAMPAÑA

PRESERVAR FLORA Y FAUNA UTILIZADAS CON FINES RELIGIOSOS



ACCIONES DE LA IGLESIA

- **SUSTITUIR MATERIA PRIMA:**

Reemplazar palma de cera y palma de vino usadas para elaborar ramos por:

- Ramos de amero de mazorca o junco
- Palma robelina
- Palma areca
- Plantas vivas
- Pañuelos, banderas, etc

- **DARLE SENTIDO TEOLOGICO- PASTORAL:**

Comprender el significado del Domingo de Ramos en el contexto de la festividad de la Pascua Cristiana.

Resaltar la responsabilidad ambiental de los Católicos

FUNDAMENTOS

- 
- Consulta Bíblica
 - Revisión del Magisterio de la Iglesia
 - Reflexión Teológica contextualizada



DOMINGO DE RAMOS

CAMBIO DE HABITO
SIN PERDER IDENTIDAD CATOLICA

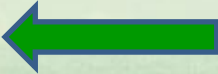

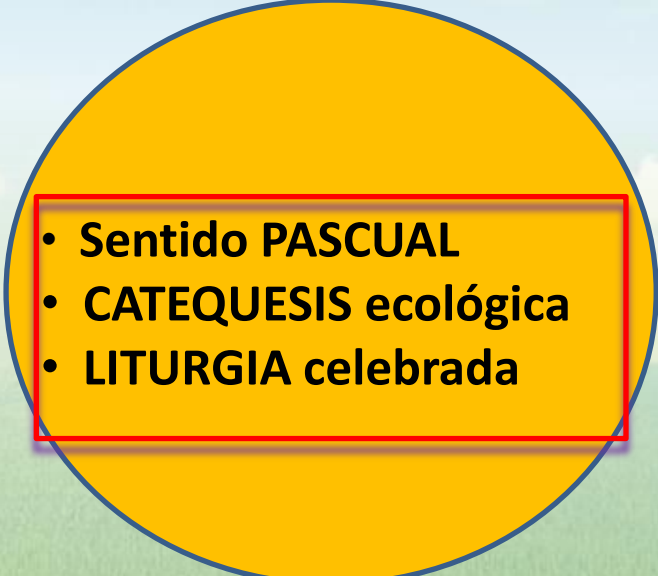
- 
- 
- Sentido PASCUAL
 - CATEQUESIS ecológica
 - LITURGIA celebrada

BUCEANDO EN LA BIBLIA

- Los evangelios sinópticos narran que Jesús entró a Jerusalén y las personas lo alababan gritando “*Hosanna! Bendito el que viene en el nombre del Señor*”. Una frase tomada del **Salmo 118, 26** y referida a un cántico procesional de acción de gracias. En ese mismo salmo, el versículo **27** invita a ir en procesión con “**ramos en mano**” como gesto triunfal y de confianza en Dios.
- La comunidad de Marcos describe que muchos usaron “**mantos**” y “**follaje cortado de los campos**” (**Mc 11, 8**) para alabar al Mesías.
- El Evangelio de Mateo, también habla de “**mantos**” y “**ramas de los árboles**” (**Mt 21, 8**) que la gente tendía sobre el camino.
- Para Lucas, sólo se utilizaron **mantos** (o capas) y omite el uso de las ramas (**cfr. Lc 19, 36**). Si siguiéramos el Evangelio de Lucas, ¿no existiría Domingo de “Ramos”!
- El Evangelio de Juan, narra que el gentío utilizó “**ramas de palmera**” (**Jn 12,13**) posiblemente replicando la procesión victoriosa que el Primer Libro de los Macabeos relata y en la que se utiliza “**ramos de palma**” (**1 M 13,51**) junto a instrumentos musicales y cantos de la época. Tal palmera, al parecer es una palma datilera, propia de la región de Palestina, que, por su forma, recordaba el ave fénix y por tanto, era símbolo de victoria, de un renacimiento triunfal.

IGLESIA: CASA Y ESCUELA DE COMUNION



1962: Inicio del Concilio Vaticano II

50 años recientes de Magisterio sobre el sentido de la vida

coinciden con la evolución de la preocupación ecológica

1962: Rachel Carson "Primavera Silenciosa"

1972: Cumbre de la O.N.U sobre Desarrollo y Medio Humano (Estocolmo)

1992: Cumbre de la Tierra en Río de Janeiro

2002: Cumbre de Johannesburgo (Río +10)

2012: Cumbre sobre Desarrollo Sustentable (Río + 20)

2013...

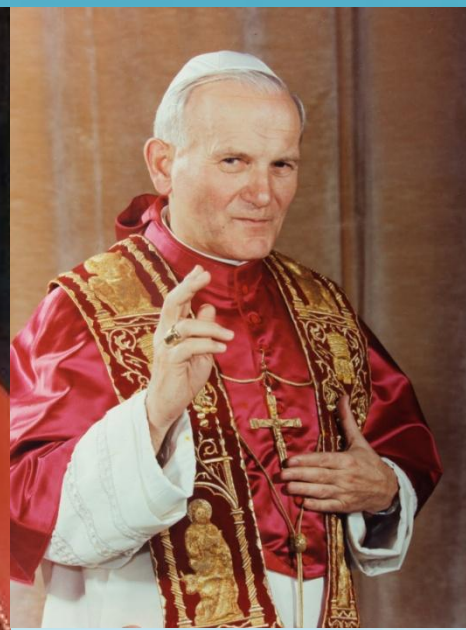
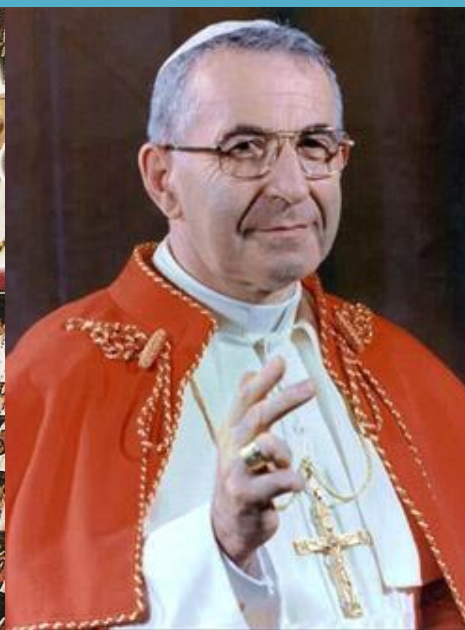

• **JUAN XXII (+1963)**

• **PAULO VI (+1978)**

• **JUAN PABLO I (+1978)**

• **JUAN PABLO II (+2005)**

• **BENEDICTO XVI (hasta 28-02-13)**

• **FRANCISCO (desde 13-03-13)**



HOMENAJE A S.S. BENEDICTO XVI

Enseñanzas ambientales de su pontificado

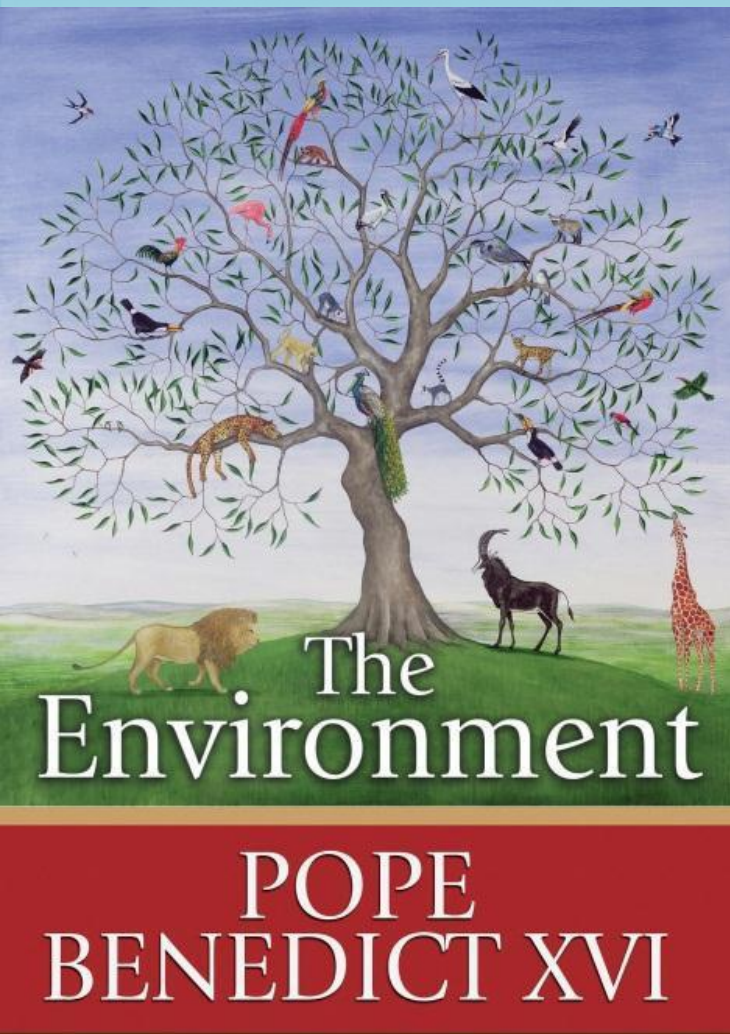

- **Gestión Ambiental:**
 - Estado Vaticano = Carbono cero
 - Uso de energía solar
- **Investigación:**
 - Informe "El Destino de Glaciares de Montaña en el Antropoceno" (Academia Pontificia de Ciencias – 2011)
- **Catequesis:**
 - Mensaje "Si quieres la Paz, cuida la Creación" (2010)
 - Encíclicas, homilías, alocuciones, mensajes, entrevistas, libros con menciones a una Teología de la Creación



“Que el **Domingo de Ramos** sea para vosotros el día de la decisión, la decisión de acoger al Señor y de seguirlo hasta el final, **la decisión de hacer de su Pascua de muerte y resurrección el sentido mismo de vuestra vida de cristianos.**”

“Ante todo, **la procesión de las Palmas** es, como lo fue en aquella ocasión para los discípulos, **una manifestación de alegría**, porque podemos conocer a Jesús, porque **Él nos permite ser sus amigos** y porque **nos ha dado la clave de la vida**”.



MENSAJE A LOS JOVENES

“La belleza de la creación es una de las fuentes donde realmente podemos descubrir la belleza de Dios, donde podemos ver que el Creador existe y es bueno, que es verdad lo que dice la Sagrada Escritura en el relato de la Creación, o sea, que Dios pensó e hizo este mundo con su corazón, con su voluntad, con su razón, y vio que era bueno. También nosotros debemos ser buenos, teniendo el corazón abierto a percibir realmente la presencia de Dios”. (Loreto, 2007)

PAPA FRANCISCO



“Este camino de la Iglesia de Roma, que es la que preside en la caridad a todas las iglesias. Un camino de fraternidad, de amor, de confianza entre nosotros. Recemos siempre por nosotros: los unos por los otros. Recemos por todo el mundo, para que haya una gran fraternidad”

DIALOGO

MISION



FRANCISCO



PAZ
ECOLOGIA

POBREZA

AMABILIDAD

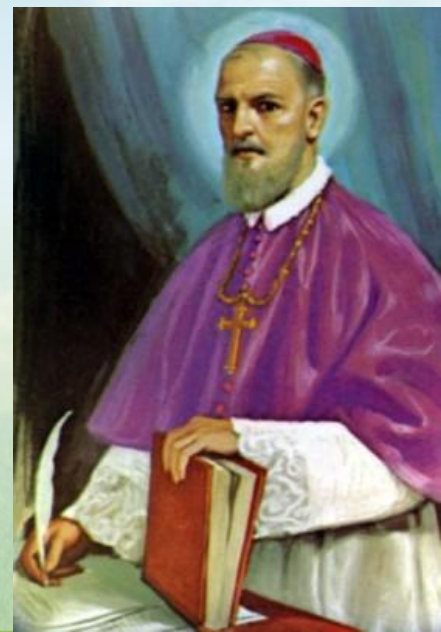

EN RESUMEN:

¿Por qué los Católicos promovemos esta campaña?

- **Consideramos que la Vida es sagrada. Es don de Dios.**
- **Más que “naturaleza” o “recursos naturales”, nosotros comprendemos lo que existe como “Creación”**
- **La Creación nos remite al Dios Creador y su amor Redentor.**
- **La crisis ecológica es una crisis moral**
- **La cuestión ecológica incluye la preocupación por la justicia, la paz y el desarrollo**

¿Por qué los Católicos promovemos esta campaña? (II)

- Paz con Dios Creador implica Paz con toda la Creación
- Queremos la Paz, por tanto, cuidamos la Creación
- Una ecología humana, resalta la dignidad de la persona y su responsabilidad el cuidado de la vida



Domingo de Ramos, 2012

“La Iglesia tiene una responsabilidad respecto a la creación y se siente en el deber de ejercerla también en el ámbito público, para defender la tierra, el agua y el aire, dones de Dios Creador para todos, y sobre todo para proteger al hombre frente al peligro de la destrucción de sí mismo.

En efecto, la degradación de la naturaleza está estrechamente relacionada con la cultura que modela la convivencia humana, por lo que «cuando se respeta la “ecología humana” en la sociedad, también la ecología ambiental se beneficia».

No se puede pedir a los jóvenes que respeten el medio ambiente, si no se les ayuda en la familia y en la sociedad a respetarse a sí mismos: el libro de la naturaleza es único, tanto en lo que concierne al ambiente como a la ética personal, familiar y social.”
(2010)

MESA ECOTEOLÓGICA INTERRELIGIOSA DE BOGOTÁ D.C.



1. ¿Quiénes somos?
2. ¿Qué nos proponemos?
3. ¿Cómo nos podemos colaborar?



Pontificia Universidad
JAVERIANA
Bogotá



EQUIPO DE INVESTIGACION **“ECOTEOLOGÍA”:**

2002 -2012: Un itinerario de 10 años al servicio de la Creación



**EXPERIENCIA DE ECOTEOLOGIA INTERDISCIPLINARIA,
INTERINSTITUCIONAL, INTERRELIGIOSA,
INTERCULTURAL,**

HACIA UNA GESTION AMBIENTAL

“ECOTEOLOGICA”

1538

1984

1990

2000

2003

2010



UN SOLO TERRITORIO.

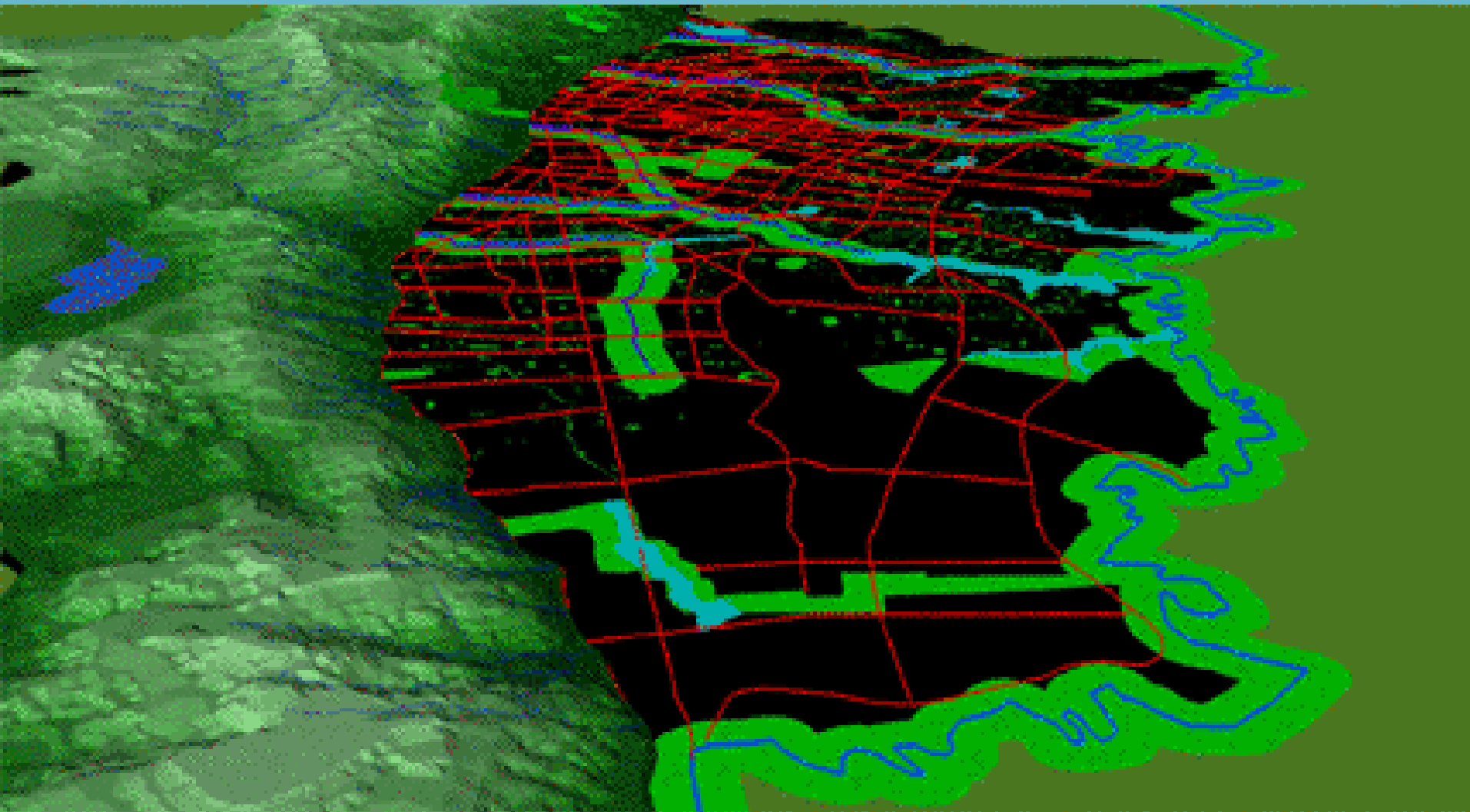

DISTRITO CAPITAL = nuestra “oikos”

VARIAS RELIGIONES VIVIENDO EN LA MISMA CASA





¿Qué podemos hacer juntos por nuestra casa?.

UNA VISION DE FUTURO

- Cada templo, cada parroquia, cada centro de culto: Un aula ambiental
- El ambiente: un escenario sagrado
- Las organizaciones religiosas: una vía para tejer redes de ciudadanía ambientalmente responsable

A photograph of a traditional thatched-roof hut in a lush garden. The hut has a steeply pitched roof made of dried grass or straw. In the foreground, there are several banana trees with large green leaves and a large, brown, textured banana flower. The garden is filled with various plants, including blue and pink flowers. The background shows more trees and a clear sky.

BOGOTÁ: Nuestra “maloca” común

- Asesoría técnica en PIGA (o SGA) en cada sede de nuestras organizaciones

- Religiones vinculadas a procesos de participación ciudadana y gestión ambiental urbana

2011/06/15 11:46

APOYO A CAMPAÑAS VIVENCIA “ECO”LOGICA, “ECO”NOMICA, “ECU”MENICA



**Alabar al Creador,
cuidando su Creación
en comunión**



Equipo de investigación

ECOTEOLOGIA

www.ecoteologiapuj.blogspot.com

MAYORES INFORMES:

ALIRIO CACERES AGUIRRE

Facultad de Teología - Pontificia Universidad Javeriana.

Carrera 5ª N° 39 - 00 Edificio Arrupe PISO 2

TEL 0057- 1- 3208320 EXT 5665/66 – 5654

Celular: 315 7404541

ecoteologia@gmail.com

formacion.ecoteologica@gmail.com

[@ecoteologia](https://twitter.com/ecoteologia)

Bogotá- Colombia

